



MINCULTURA



BOGOTÁ MEJOR PARA TODOS

FICHA DE INVENTARIO Y VALORACIÓN DE BIENES CULTURALES INMUEBLES

USO EXCLUSIVO DEL MINISTERIO DE CULTURA

INMUEBLE No MZ 013

Código Nacional

Hoja 1 PR 056

1. DENOMINACIÓN

1.1. Nombre del Bien	CL 10 27	1.2. Otros nombres	N.A.
1.3. Pertenece a valoración colectiva	No	1.4. Nombre	N.A.

2. CLASIFICACIÓN TIPOLÓGICA

2.1. Grupo Patrimonial	Material	2.2. Subgrupo Patrimonial	Inmueble
2.3. Grupo	Arquitectónico	2.4. Subgrupo	Arquitectura habitacional
2.5. Categoría	Vivienda urbana	2.6. Subcategoría	Vivienda unifamiliar

3. LOCALIZACIÓN

3.1. Departamento	Bogotá	3.2. Municipio	Bogotá D.C.
3.3. Nomenclatura	CL 10 27	3.4. Nomenclatura antigua	N.A.
3.5. Barrio	Egipto	3.6. Código Barrio	003105
3.7. Dentro de sector urbano histórico	Si	3.8. Nombre sector urbano	Sector Urbano Antiguo
3.9. No. de manzana	013	3.10. No. de predio	056
3.11. CHIP	AAA0186YTRU	3.12. Localidad	Candelaria
3.13. Dentro de perímetro urbano	Si	3.14. UPZ	94
3.15. Nombre UPZ	Candelaria		

4. CARACTERÍSTICAS FÍSICAS DEL INMUEBLE

4.1. Características del predio		Área del predio (m2)	118.2
Frente (ml)	5.0	Área ocupada (m2)	91.5
Fondo (ml)	21.2	Área libre (m2)	26.6
4.2. Características edificación			
	1	2	3
Número de pisos		X	
Uso por piso	Residencial	Residencial	N.A.

5. INFORMACIÓN CATASTRAL

5.1. Cédula catastral	003105135600000000	5.2. Matrícula inmobiliaria	050C01370236
5.3. Clase de predio	No PH	5.4. Destino económico	Residencial
5.5. Tipo de propiedad	Particular	5.6. Avaluo Catastral	88556000
5.7. Valor referencia terreno m2	\$ 900,000		

6. NORMATIVIDAD VIGENTE

6.1. POT-PBOT-EOT	POT	6.2. Enlace documento	http://www.alcaldiabogota.gov.co/sisjur/normas/Norma1.jsp?i=3769
6.3. Reglamentación	Decretos 469 de 2003 y 492 de 2007		
6.4. Declaratoria BIC (si/no)	Si	6.5. Ambito declaratoria	Distrital
6.6. Acto admin que declara	Decreto 678 de 1994	6.7. Nivel de Intervención	N3-T1-G1
6.8. Aplicable a	N.A.		

7. OBSERVACIONES

N.A.

8. LOCALIZACIÓN



9. FOTOGRAFÍA DEL INMUEBLE



Fuente: Equipo Fotografía PEMP Patrimonio Inmueble

10. FOTOGRAFÍA DEL CONTEXTO



Fuente: Equipo Fotografía PEMP Patrimonio Inmueble

11. FOTOGRAFÍA ANTIGUA

NO DOCUMENTADO

Fuente: No documentado



Diligenció:	PEMP Patrimonio Inmueble
Fecha:	2016-2017
Revisó:	PEMP Patrimonio Inmueble
Fecha:	2018

Código de identificación	Hoja 1
003105013056	de 5

FICHA DE INVENTARIO Y VALORACIÓN DE BIENES CULTURALES INMUEBLES

USO EXCLUSIVO DEL MINISTERIO DE CULTURA		INMUEBLE No	MZ	013
Código Nacional		Hoja 2	PR	056

12. ORIGEN

12.1. Fecha	No documentado	12.2. Siglo	XIX
12.3. Momento histórico	Finales	12.4. Periodo histórico	S. XIX
12.5. Diseñador (es)	No documentado	12.6. Constructor (es)	No documentado
12.7. Fundador (es)	No documentado	12.8. Filiación	No documentado
12.9. Influencia	No documentado	12.10. Uso original	Residencial

13. OCUPACIÓN ACTUAL

	Propiedad	Admin	Arriendo	Comodato	Tenencia	Poseción
Ocupación actual						

Observaciones: Ocupación no documentada

	PROPIETARIO	OCUPANTE
13.1. Nombre/ Razón social	Luz Helena Valencia Jimenez	Adalberto Valencia Jimenez
13.2. Tipo de documento	Cédula de ciudadanía	Cédula de ciudadanía
13.3. Número documento	41478278	19277370
13.4. Dirección	No documentado	CL 10 27
13.5. Departamento	No documentado	Bogotá D.C.
13.6. Municipio	No documentado	Bogotá
13.7. Teléfono	No documentado	3114684159
13.8. Correo electrónico	No documentado	No documentado

14. DESCRIPCIÓN

Inmueble de uno y dos pisos, paramentado en un predio medianero de forma rectangular, cuyas dimensiones son: 5 m de frente sobre la Calle 10, por 21.15 m de fondo, logrando una proporción de 1 a 4.23 veces aproximadamente. La ocupación del predio se realiza a partir de un volumen con patio lateral. Se accede a través de una puerta central que entrega a la sala, en la crujía lateral se localiza el comedor, la escalera y una habitación, mientras en la posterior se encuentra la cocina y un taller. La fachada consta de un cuerpo con 1 único vano vertical de acceso con carpinterías de madera y remate en alero de madera sobre canes. En su interior cuenta con pisos de gres, y escalera y entresijos en madera. Su cubierta es a 2 aguas en teja de barro.

15. OBSERVACIONES

Los períodos corresponden a la clasificación propuesta por el Manual de inventario Inmueble expedido por el Ministerio de cultura. Las épocas y siglos identificados en las fichas son aproximados, clasificados de acuerdo con sus características del lenguaje arquitectónico, estructura y materiales correspondientes. No obedecen a un estudio exhaustivo de cada inmueble, su precisión será realizada por el estudio histórico que se exija en la presentación de requisitos para su intervención.

16. FOTOGRAFÍAS INTERIORES



Fuente: Equipo Levantamientos PEMP Patrimonio Inmueble

17. RESEÑA HISTÓRICA

Inmueble proveniente del periodo del siglo XIX. Destinado para uso residencial que aún se conserva. No se conoce quien fue su diseñador o constructor. Actualmente pertenece a Luz Helena Valencia Jiménez. A partir del análisis de aerofotografías históricas, se observa que pudo ser producto de una subdivisión predial que se dio durante el siglo XX, y que durante la segunda mitad del s. XX se construyó un volumen posterior de 2 pisos. No se conocen datos de solicitudes de intervención ni de antecedentes de archivo.

	Diligenció:	PEMP Patrimonio Inmueble	Código de identificación	Hoja 2
	Fecha:	2018		
	Revisó:	PEMP Patrimonio Inmueble	003105013056	de 5
	Fecha:	2018		



18. PLANIMETRÍA (PLANTA ARQUITECTÓNICA)



Planta primer piso



FUENTE:
Equipo Levantamientos PEMP Patrimonio Inmueble

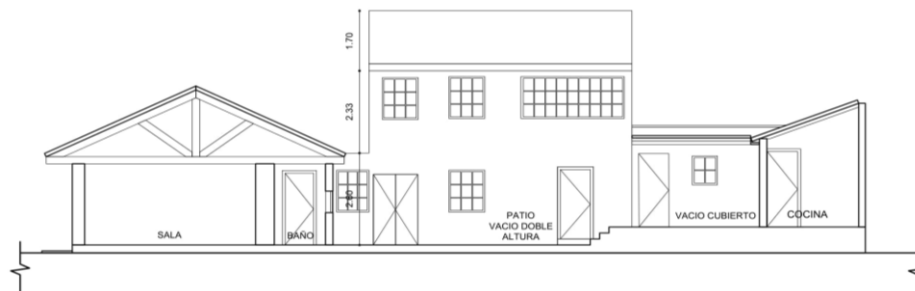

Diligenció:	PEMP Patrimonio Inmueble	Código de identificación	Hoja 3
Fecha:	2016-2017	003105013056	de 5
Revisó:	PEMP Patrimonio Inmueble		
Fecha:	2018		

19. PLANIMETRÍA (FACHADA, CORTE)

Corte longitudinal

Fuente: Equipo Levantamientos PEMP Patrimonio Inmueble



Fachada Norte

Fuente: Equipo Fotografía PEMP Patrimonio Inmueble

20. VALORACIÓN

Valor histórico: Inmueble construido hacia las últimas décadas del siglo XIX. De la construcción original conserva la crujía frontal, la cual a pesar de las modificaciones realizadas en el predio, como la adición de otro volumen, continua siendo representativa de la arquitectura doméstica de la época por sus materiales constructivos y lenguaje arquitectónico.

Valor estético: De acuerdo con lo descrito y su valor histórico, el inmueble puede leerse de manera integral a pesar de sus modificaciones. Es característica su distribución en torno a un patio lateral, y su construcción con cubierta en teja de barro. La fachada igualmente representa las tendencias estilísticas de la época, como le evidencia su configuración sencilla rematada en alero de madera.

Valor simbólico: No se conocen datos o valoraciones previas que soporten su valor simbólico.

21. SIGNIFICACIÓN CULTURAL

El barrio corresponde a una de las primeras parroquias del período colonial, que se ha consolidado y ha permanecido en la ciudad. Egipto conserva su nombre original que alude a la Ermita de nuestra señora del destierro y huida a Egipto, construida originalmente en 1556. La arquitectura doméstica propia del barrio obrero periférico que fue Egipto, y las celebraciones tradicionales que allí todavía se realizan, como la fiesta de los Reyes, son aspectos que hoy identifican, caracterizan y permanecen en la memoria de los habitantes del barrio y de los Bogotanos.

	Diligenció:	PEMP Patrimonio Inmueble	Código de identificación	Hoja 4
	Fecha:	2016-2017		
	Revisó:	PEMP Patrimonio Inmueble	003105013056	de 5
	Fecha:	2018		

22. NIVEL DE INTERVENCIÓN

18.1 NORTE



CALLE 10

18.2 ORIENTE



CARRERA 3 ESTE

18.3 SUR



CALLE 9

18.4 OCCIDENTE



CARRERA 1

23. OBSERVACIONES:

N.A.



Diligenció: PEMP Patrimonio Inmueble

Fecha: 2016-2017

Revisó: PEMP Patrimonio Inmueble

Fecha: 2017

Código de identificación

003105013056

Hoja 5

de 5